

E-Drive Solutions

Handleiding Gate Control app

Download de TELL app via www.tell.hu:

- Ga naar Gate Control PRO 1000 DIN rail download
- Er opent een Dropbox
- Open de map 'Software'
- Download: Gate Control Program V10

Open de TELL app: Gate Control

Module toevoegen

(Let op! Deze stap hoeft je alleen te doen bij het eerste gebruik.)

1) Kies: Device Register

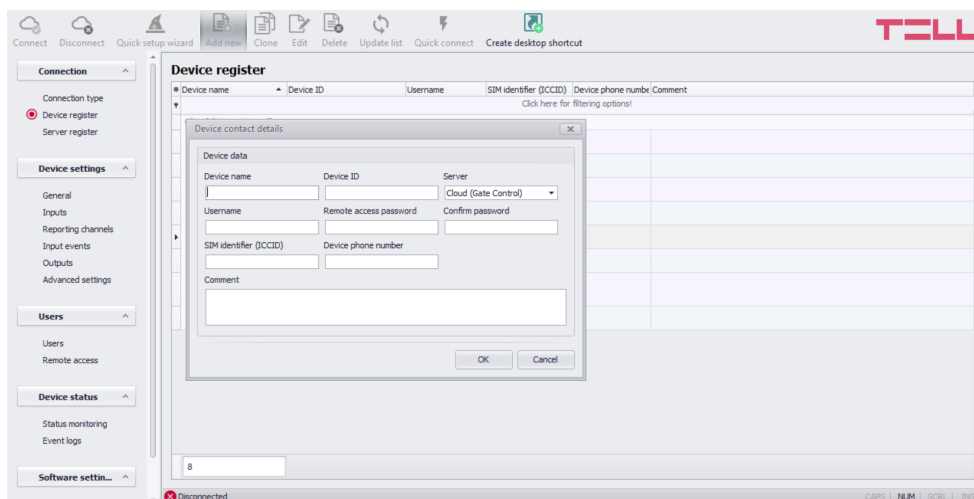

2) Kies: Add New

3) Er opent nu een scherm waarin je de gegevens van de module kan ingeven.

(Het ID-nummer staat op de module en is te herkennen als een letter-/cijfercombinatie gescheiden door dubbelepunten.)

4) Kies bij 'Connectiontype' voor 'Cloud'.

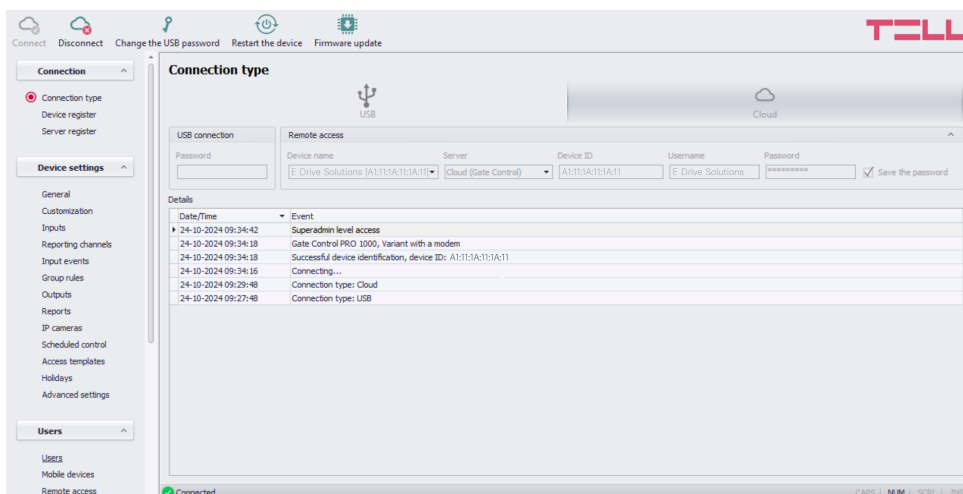

E-Drive Solutions

- 5) Check of de 'Device naam' klopt en kies voor 'Connecten'
(De Device naam wordt automatisch getoond nadat deze is toegevoegd bij stap 3.)

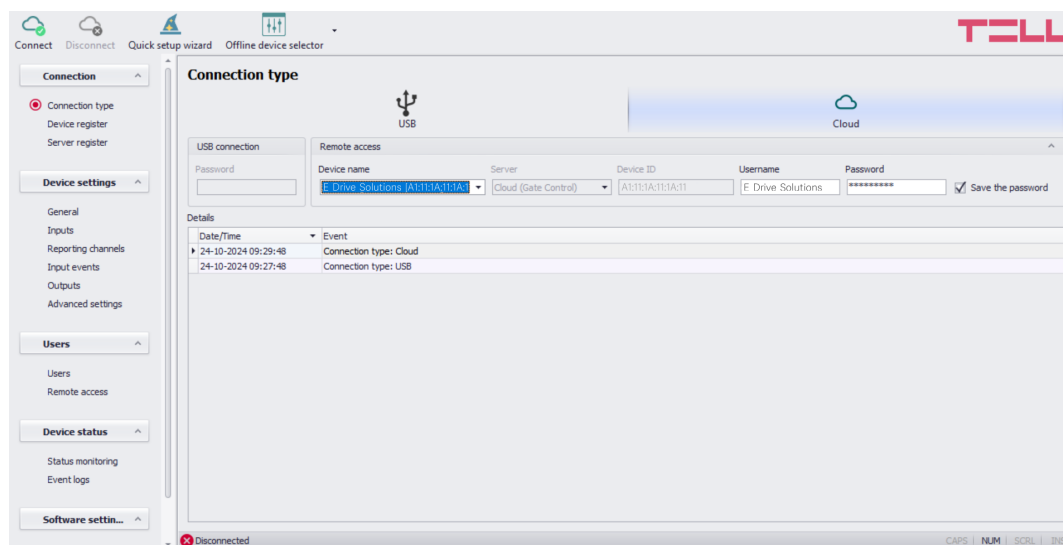

Users wijzigen of toevoegen

- 1) Kies: Read users. Door 'Read Users' worden alle eerder aangemaakte gebruikers getoond.

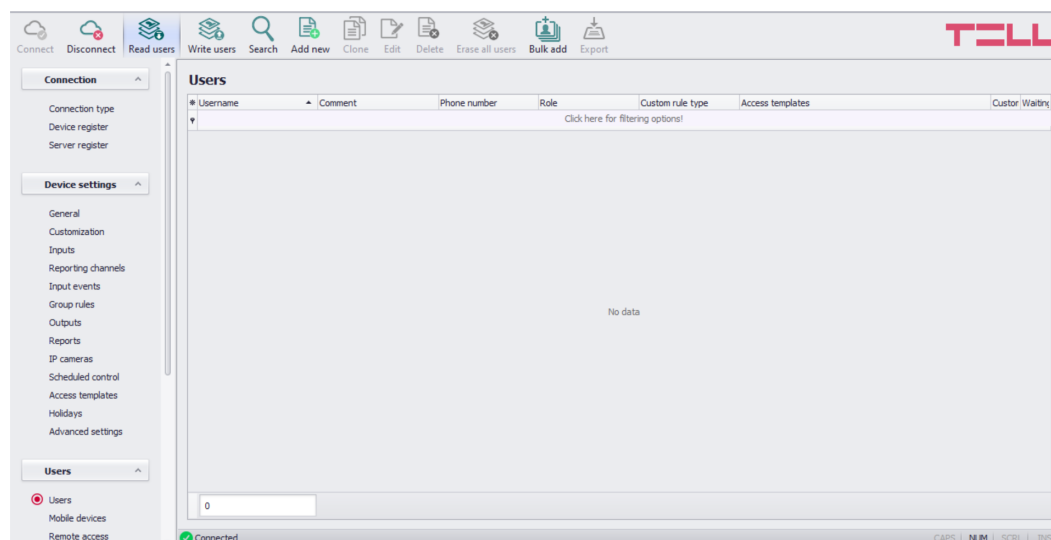

Je kan er nu direct voor kiezen de gegevens van bestaande gebruikers te wijzigen, of je maakt nieuwe gebruiker aan (zoals hieronder beschreven bij stap 2).

E-Drive Solutions

2) Kies: Add New

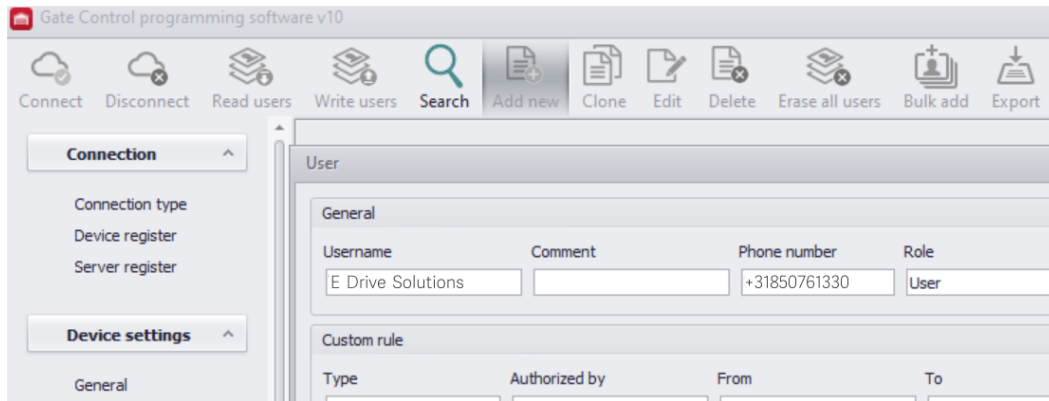

3) Vul naam en telefoonnummer van nieuwe gebruiker in.

4) Geef de nieuwe gebruiker het recht om gebruik te maken van de poort. Vink 'Permissions' aan. Kies: Access to output OUT 1

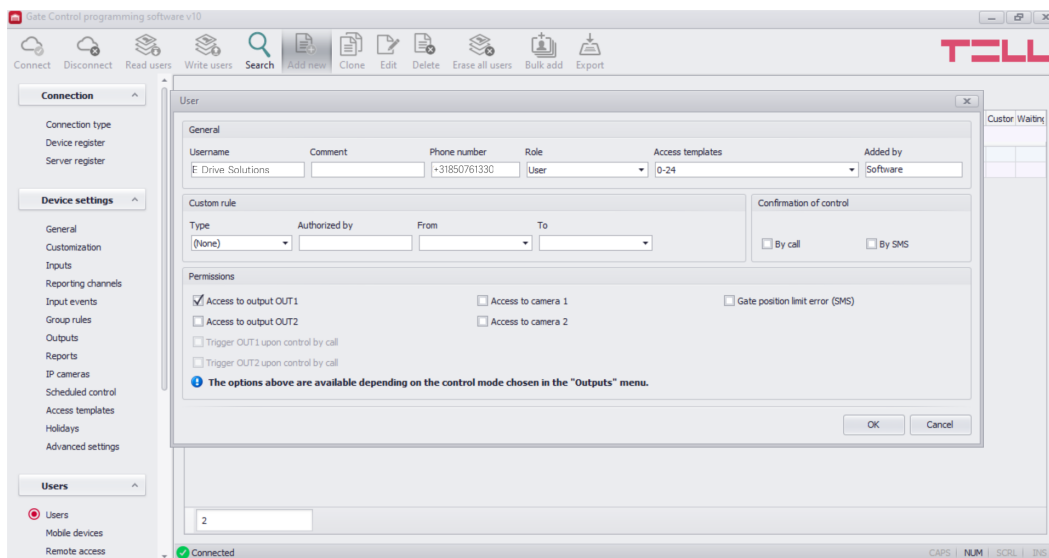

5) Indien gewenst:

Ga naar het kopje: Confirmation of control. Kies de optie By call of By SMS. Nu krijg je na elke inbeleping van deze gebruiker een bericht.

6) Kies: Write Users. Deze stap zorgt ervoor dat de ingevoerde gegevens vanuit de cloud worden geüpload naar de module.